

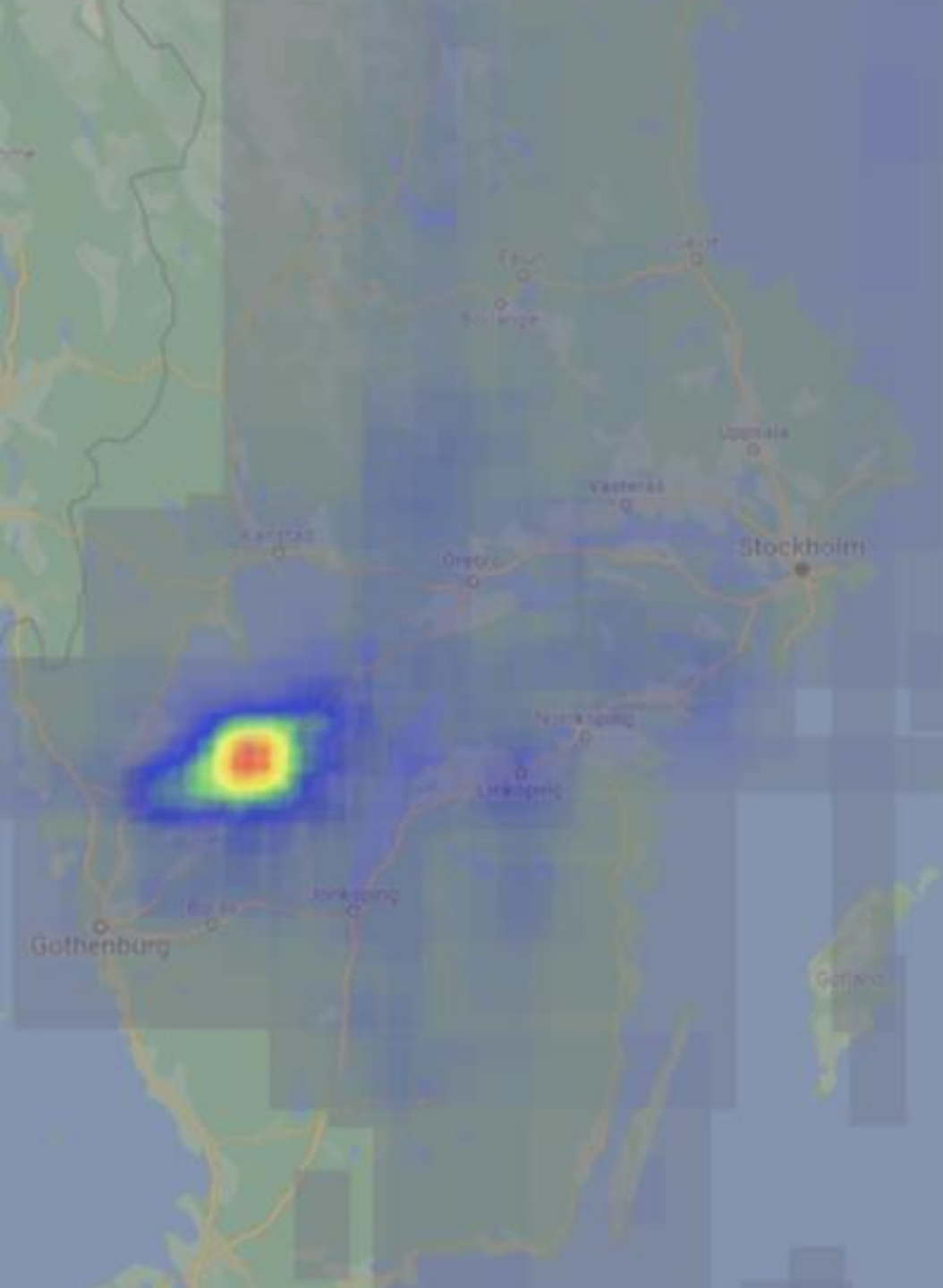

Attitydundersökning Lidköping

Nationell attitydundersökning genomförd 2023





**Var placerar du
Lidköping på kartan?**

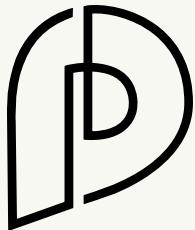

Hur väl känner du till Lidköping?

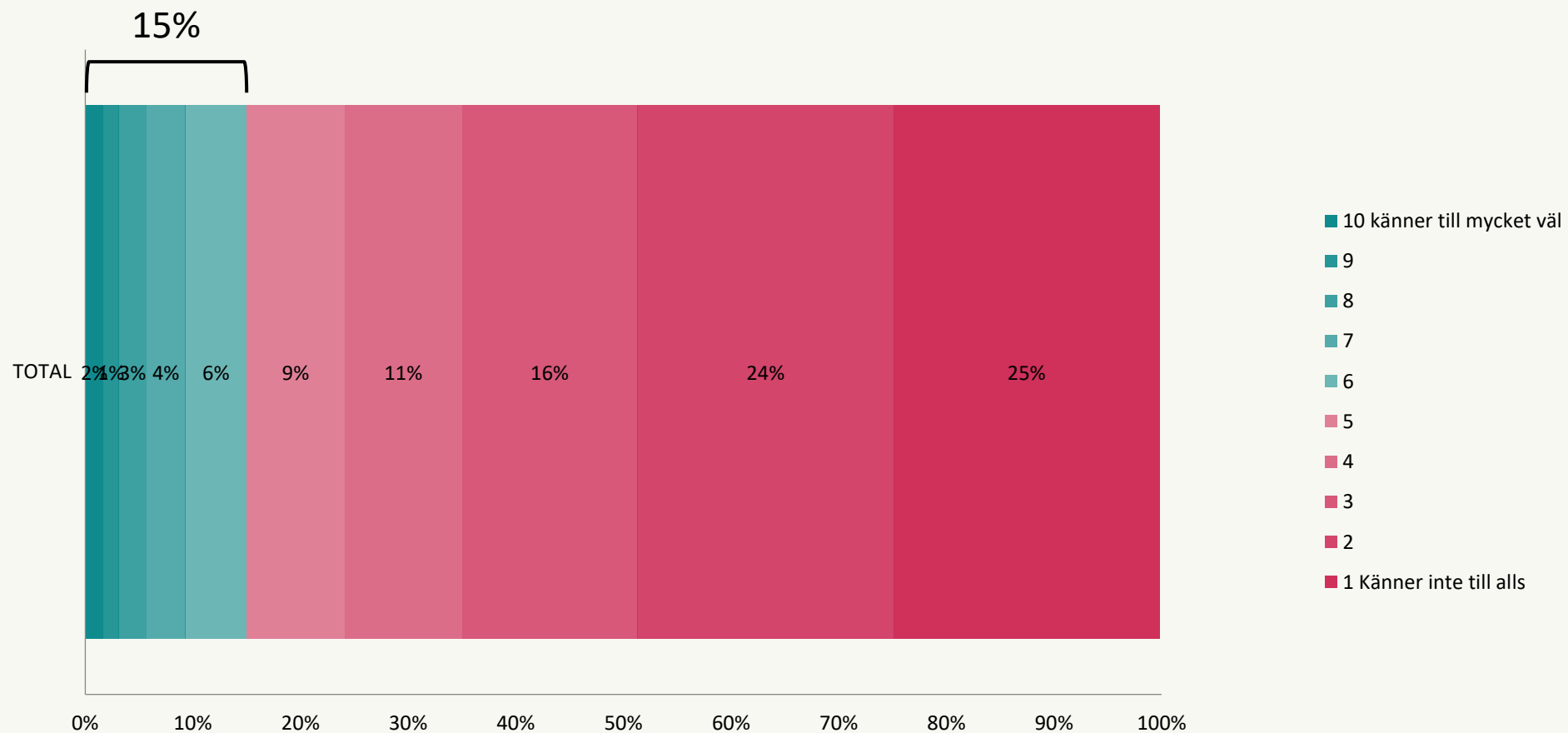

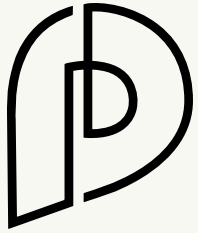

Summering: I vilken utsträckning skulle du säga att Lidköping är...

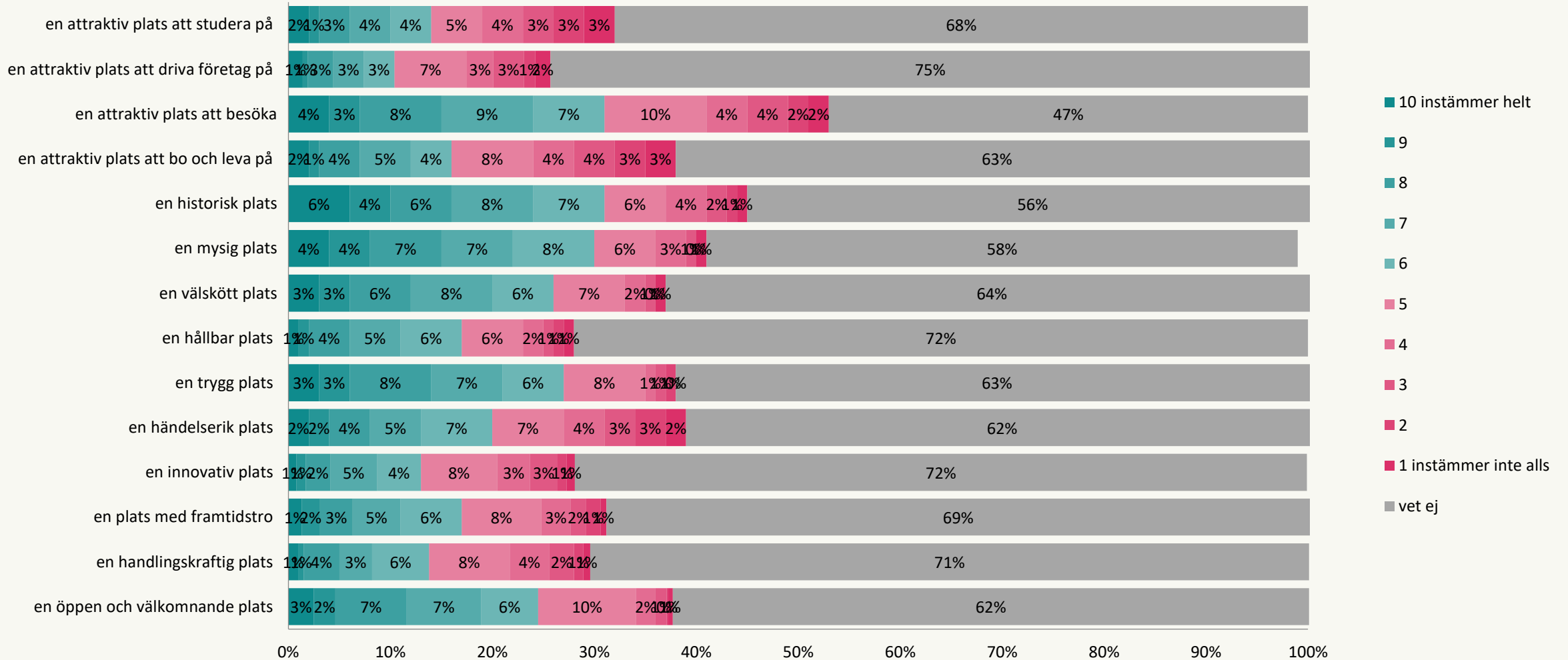

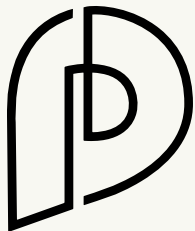

Citat från undersökningen



” hart talas om det men inget särskilt förutom att den har liknande namn som Linköping och kan blanda ihop dem”

” Ingenting förutom att det slutar på -köping som en massa andra städer”

” Förväxlingen med Linköping”

” Att namnet liknar Linköping och lätt blandas ihop. Inget specifikt jag kan säga att är kopplat till Lidköping”

” Stavas nästan som Linköping”

” Inget, utom att det låter som Linköping”

” Att staden är lätt att förväxla med Linköping”

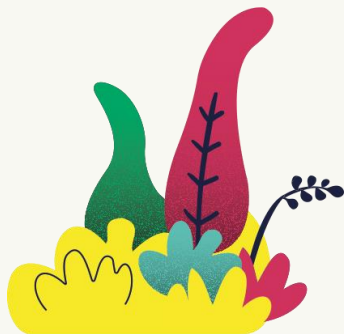

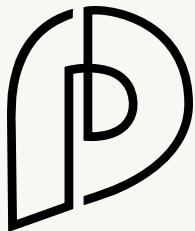

Citat från undersökningen



” Mysig stadskärna, många trähus. Porslin. Vid vatten, nära Läckö slott..”

” Fin gammal stad vid Vättern”

” Ligger vid Vänerens strand. Vackra omgivningar och många sevärdheter. Porslinsfabriken Rörstrand.”

” En sommarstad. Sol, bad, golf, trevliga utflykter, bra hotell, trevliga och bra restauranger.”

” Villa bandylag, Rörstrand, Bra fik på torget”

” Stad vid Lidans utlopp i Väneren. Porslinstillverkning, Bandy lag av klass, närhet till Läckö slott, nära Kinnekulle , gammal kulturbygd”

” Landet, lugn och roliga människor”

” Lidköping är en stad jag förknippar med bevaring av gamla byggnader som deras rådhus och kyrkor av sten, det är en rätt liten småstad Lidköping och rätt lugn stad, jag gillar den.”

”Nedlagd porslinfabrik, Läckö slott Rådhuset Gammal och ny stad.”

